

Partie Haute Tri Ajax Hydro - de 1969 à 1982 (page du livret R1 331)

Version	DN	Masse	Référence
De 1969 à 1982 - Kit comprenant couvercle serre-joint, plaque de vis usinée, couvercle porte-vis, jonc d'arrêt du couvercle, goujons et écrous de fixation du couvercle	80 mm	1,40 kg	162600
De 1969 à 1982 - Kit comprenant couvercle serre-joint, plaque de vis usinée, couvercle porte-vis, jonc d'arrêt du couvercle, goujons et écrous de fixation du couvercle	100 mm	2,70 kg	162610
De 1969 à 1982 - Kit comprenant couvercle serre-joint, plaque de vis usinée, couvercle porte-vis, jonc d'arrêt du couvercle, goujons et écrous de fixation du couvercle	150 mm	6,50 kg	162638
Lot de chapeau dôme	80 mm	3,50 kg	162603
Lot de chapeau dôme	100 mm	8,00 kg	162334
Lot de chapeau dôme	150 mm	7,00 kg	162640
De 1969 à 1972 - Lot de chapeau Rationnel	100 mm	15,60 kg	216827
A partir de 1972 - Lot de chapeau Rationnel et Rationnel+	100 mm	2,95 kg	216353

Lot de chapeau dôme

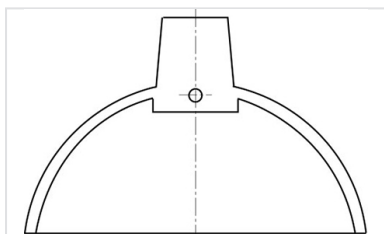

La référence comprend 5 kits. Chaque Kit comprend :

- 1 chapeau dôme
- 1 vis de serrage

Lot de chapeau Rationnel

Le lot comprend 2 kits.

Chaque kit comprend :

- 1 chapeau dôme
- 1 chapeau d'ordonnance
- 1 anneau d'arrêt

Lot de chapeau Rationnel et Rationnel+

Le kit comprend :

- 1 chapeau dôme
- 1 joint mousse