

Ligador boca flange (PECB) com boca UNIVERSAL STANDARD e Flange fixa

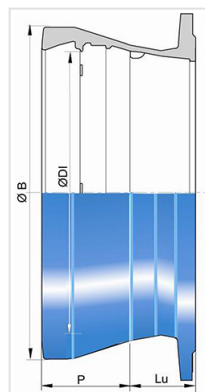
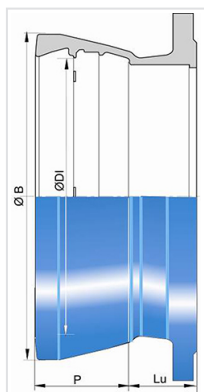

DN (mm)	Lu (mm)	P (mm)	ØDI (mm)	ØB (mm)	PN 10		PN 16		PN 25	
					Peso (kg)	Referência	Peso (kg)	Referência	Peso (kg)	Referência
700	190	256	740,5	857	310,00	SFB70BE10TT	259,00	SFB70BE20TT	289,00	SFB70BE30TT
800	200	261	845,8	983,8	330,00	SFB80BE10TT	385,00	SFB80BE20TT	450,00	SFB80BE30TT
900	210	275	948,9	1093	553,00	SFB90BE10TT	533,00	SFB90BE20TT	615,00	SFB90BE30TT
1000	220	272,5	1052	1216	533,00	SFC10BE10TT	550,00	SFC10BE20TT	616,00	SFC10BE30TT
1100	230	284	1157,1	1311,5	685,00	SFC11BE10TT				
1200	240	279,5	1260	1419,6	679,00	SFC12BE10TT	720,00	SFC12BE20TT	801,00	SFC12BE30TT
1400	310	330	1468,5	1650,1	1069,00	SFC14BE10TT	1121,00	SFC14BE20TT	1250,00	SFC14BE30TT
1600	330	330	1674,2	1876	1376,00	SFC16BE10TT	1439,00	SFC16BE20TT		

Campo de aplicação:

- Para redes de adução de água potável.

Principais características:

- Revestimento exterior e interior: Pó epóxi azul com espessura média de 250 microns e mínima de 200 microns, em conformidade com a norma EN 14901-1 (PECB)
- Em conformidade com as normas EN 545:2010 e ISO 2531:2009

Produtos associados

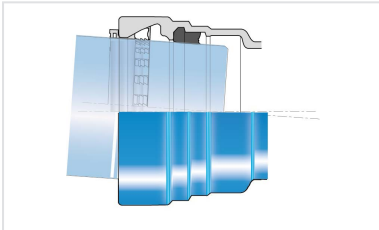

Conjunto acessório
Universal Standard PECB +
Junta Universal Standard Vi

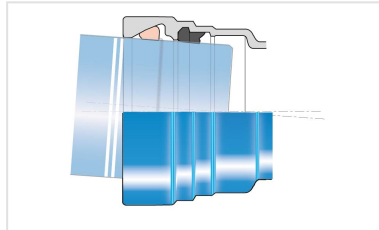

Conjunto acessório
Universal Standard PECB +
Junta Universal Standard
Ve

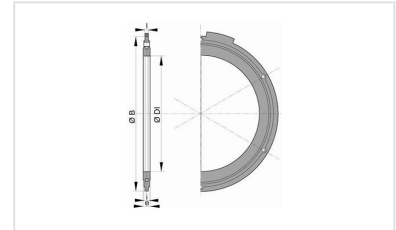

Junta flangeada com
parafusaria e anilhas em
aço galvanizado a quente
para saneamento