

Tube TT PE HP DN80 a 600 com junta STANDARD

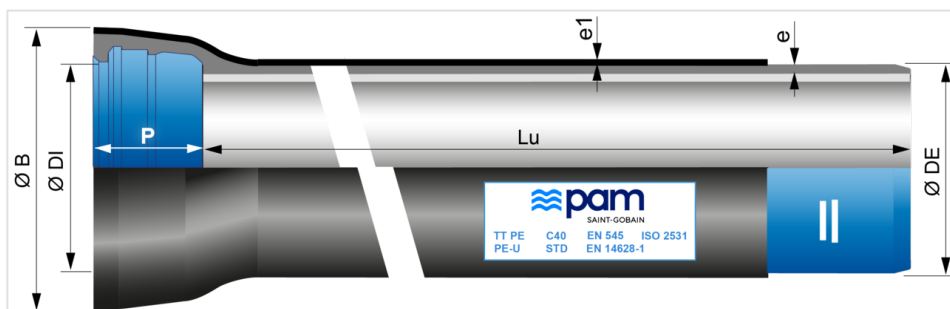

DN	Lu (m)	Classe	e (mm)	e1 (mm)	ØDE (mm)	ØDI (mm)	P (mm)	ØB (mm)	Peso (kg/m)	Referência
80	6,00	C64	5,4	1,8	98	101,4	92,5	147	14,50	SSA80C60AG
100	6,00	C64	5,4	1,8	118	121,4	94,5	168	17,70	SSB10C60AG
125	6,00	C64	5,4	2	144	147,4	97,5	195	22,00	SSB12C60AG
150	6,00	C64	5,5	2	170	173,4	100,5	222	26,50	SSB15C60AG
200	6,00	C50	5,4	2	222	225,2	106,5	279	34,70	SSB20D60AG
250	6,00	C50	6,4	2	274	276,8	105,5	352	48,90	SSB25D60AG
300	6,00	C50	7,4	2,2	326	328,8	107,5	392	65,70	SSB30D60AG
350	6,00	C40	7,1	2,2	378	380,9	110,5	446	78,80	SSB35F60AG
400	6,00	C40	7,8	2,2	429	431,9	112,5	499,5	95,30	SSB40F60AG
450	6,00	C40	8,6	2,2	480	483	115,5	554	115,10	SSB45F60AG
500	6,00	C40	9,3	2,5	532	535	117,5	608,6	137,50	SSB50F60AG
600	6,00	C40	10,9	2,5	635	638,1	132,5	718	185,20	SSB60F60AG

Legenda:

- DN: diâmetro nominal (DN)
- Lu: comprimento útil, em m
- Classe: classe de pressão de acordo com as normas EN 545 e ISO 2531
- e: espessura nominal de acordo com a norma ISO 2531, em mm
- e1: espessura do polietileno de acordo com a norma EN 14628-1
- ØDE: diâmetro exterior nominal da ponta lisa de acordo com as normas EN 545 e ISO 2531, em mm
- ØDI: diâmetro interior nominal da entrada do embocamento, em mm
- P: profundidade nominal do embocamento, em mm
- ØB: diâmetro nominal da campânula do embocamento, em mm
- Peso: peso total por metro (incluindo revestimento de cimento e embocamento), determinado com a espessura nominal, em kg/m

- Referência: referência comercial Saint-Gobain PAM
- A etiqueta de marcação pode ser diferente dependendo do DN

Campo de aplicação:

- **Características dos solos:**

Os tubos de ferro fundido dúctil revestidos com TT PE podem ser enterrados em contacto com um grande número de solos, solos normais e altamente corrosivos (solos de baixa resistividade, solos mistos, solos poluídos...), também em solos com ocorrência de correntes parasitas. Consulte o anexo informativo E da norma EN545.

- **Características da água:**

As tubagens de ferro fundido dúctil fornecidas com revestimento resistente ao sulfato, de argamassa de cimento de alto forno, podem ser utilizadas para transportar todos os tipos de água destinada ao consumo humano, em conformidade com a Diretiva 98/83/CE.

Para outros tipos de água, os limites de utilização são os indicados na tabela abaixo. Consulte o anexo informativo D da norma EN545.

	Valor mínimo	Valor máximo	Valor		
Parâmetro	pH	CO2 agressivo	Sulfato	Magnésio	Amónio
Unidade	-	mg/l	mg/l	mg/l	mg/l
Valor	5,5	15	3000	500	30

- Para redes de água que funcionam sob altas pressões e requerem juntas de fixação de alto desempenho.

Principais características:

- Classe de pressão em conformidade com as normas EN 545-2010 e ISO 2531-2009
- Revestimento exterior com 2 barreiras, em conformidade com a norma EN14628-1:2020 (opção PE-G):
 - Parte intermédia do tubo: uma camada metálica de liga ZnAl(Cu) 85/15 (densidade superficial mínima de 400 g/m²) aplicada por pulverização de metal líquido sobre a superfície do ferro fundido dúctil + camada acrílica de acabamento (Aquacoat)
 - Extremidades do tubo: uma camada orgânica espessa contínua de PE extrudido + camada adesiva termofusível aplicada na barreira traseira, espessura de norma de acordo com a DN (tabela 2 da EN14628-1)
- Revestimento interno: argamassa de cimento de alto forno resistente ao sulfato
- Junta de elastómero EPDM adequada para contacto com água (ACS, KTW, WRAS,...)
- Travamento com junta STD Vi (sem parafusos)

Produtos associados

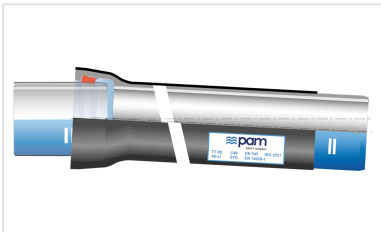

Conjunto Standard TT PE
Tubo + Junta Standard

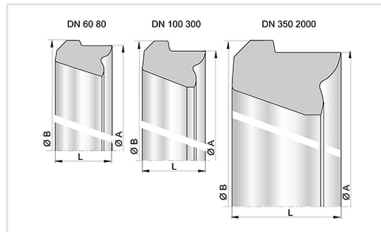

Junta Standard Junta para
Tubos e acessórios
DN60-2000



Conjunto tubo Standard TT
PE + Standard Vi Junta

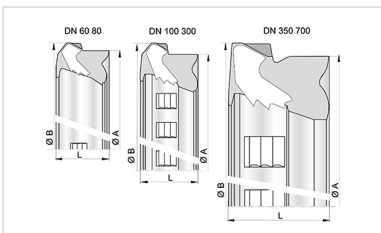

junta STD Vi para Tubos e
acessórios DN60-700



Pasta lubrificante - Gamas
NATURAL, INTEGRAL e
PLUVIAL

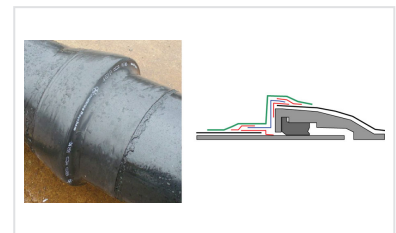

Instalação de manga de
alumínio em tubos TT