

Conjunto tubo ZMU DN350 a 600 com boca UNIVERSAL STANDARD

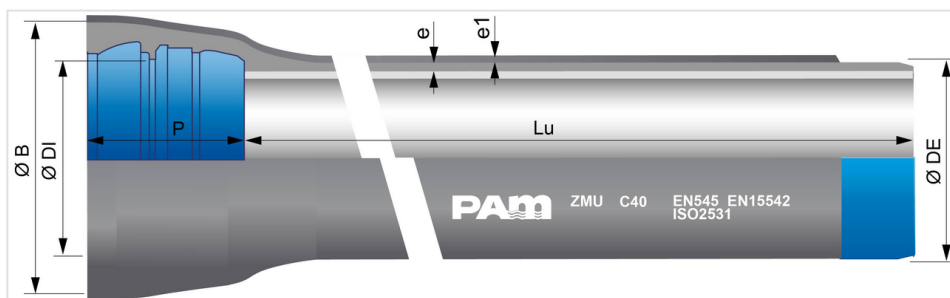

DN	Lu (m)	Classe	e (mm)	e1 (mm)	ØDE (mm)	ØDI (mm)	P (mm)	ØB (mm)	Peso (kg/m)	Referência
350	5,97	C40	7,7	5	378	380,9	184	463	95,30	209892
400	5,97	C40	8,1	5	429	431,9	176	510	111,60	209676
500	5,97	C40	9,3	5	532	535	200	625	155,80	184690
600	5,97	C40	10,9	5	635	638,2	209	740	208,10	184623

Legenda:

- DN: diâmetro nominal
- Lu: comprimento útil, em m
- Classe: classe de pressão de acordo com as normas EN 545 e ISO 2531
- e: espessura nominal de acordo com a norma ISO 2531, em mm
- e1: espessura externa do revestimento ZMU, em mm (argamassa de cimento com fibras acrílicas e resina) de acordo com a norma EN15542
- ØDE: diâmetro exterior do fuste de acordo com as normas EN 545 e ISO 2531, em mm
- ØDI: diâmetro interior da entrada do embocamento, em mm
- P: profundidade do embocamento, em mm
- ØB: diâmetro da campânula, em mm
- Peso: peso métrico total (incluindo revestimento de cimento e embocamento), determinado com a espessura nominal, em kg/m
- Referência: referência comercial Saint-Gobain PAM

Área de utilização:

- Para redes de abastecimento de água potável

Principais características:

- Junta em elastómero alimentar EPDM (ACS, KTW, WRAS,...)
- Revestimento exterior: uma camada de liga de zinco-alumínio 85/15, enriquecida com cobre, com uma densidade superficial mínima de 400 g/m², aplicada por pulverização de metal líquido sobre a superfície do ferro, utilizando uma pistola de pulverização de arco elétrico, a partir de fio de liga ZnAl (Cu) + uma camada protetora de Aquacoat (semipermeável), um acrílico azul à base de água com espessura média de 80 microns aplicado com uma pistola de pulverização + argamassa de cimento ZMU com aditivo polimérico e reforçada com fibras de PE .
- Revestimento interno: argamassa de cimento de alto forno resistente a sulfatos .
- Os tubos ZMU estão em conformidade com a norma EN 545
- Revestimento ZMU em conformidade com a norma EN 15542

Tipo de solos:

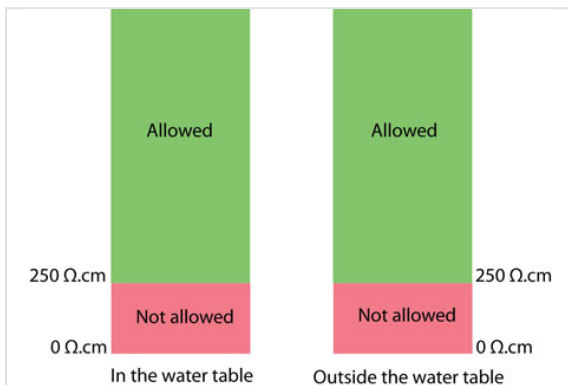

O revestimento ZMU pode entrar em contacto com quase todos os tipos de solo. Considere a seguinte matriz com base na resistividade dos solos. Em caso de dúvida, entre em contacto connosco.

Tipo de água:

Os tubos de ferro fundido dúctil com revestimento interno de argamassa de cimento de alto forno resistente ao sulfato (SRC) são adequados para transportar todos os tipos de água, em conformidade com a Diretiva UE 2020/2184.

No caso de outros tipos de água, consulte as informações abaixo para verificar a compatibilidade com a argamassa de cimento.

Parâmetro	Valor mínimo		Valor máximo			
	pH		CO2 agressivo	Sulfato	Magnésio	Amónio
Unidade	-		mg/l	mg/l	mg/l	mg/l
Valor	5,5		15	3000	500	30

Outros revestimentos de Cimento também disponíveis mediante pedido.

Produtos associados

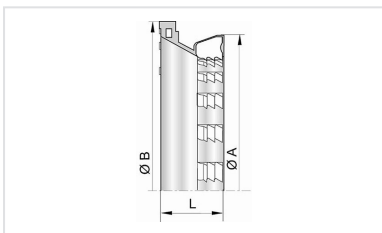

Rodela de travamento
UNIVERSAL STANDARD Vi
DN80-700

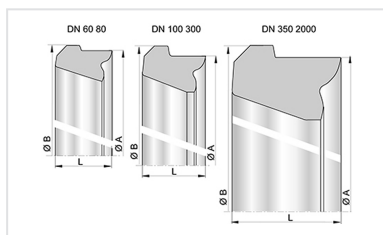

Junta Standard Junta para
Tubos e acessórios
DN60-2000



Pasta lubrificante - Gamas
NATURAL, INTEGRAL e
PLUVIAL